

Bedarfsanalyse mit Beteiligung Bürger/Unternehmen/Vereine

Landkreis Kusel

Potential für Carsharing und Standortwünsche aus der Bürger*innenbefragung

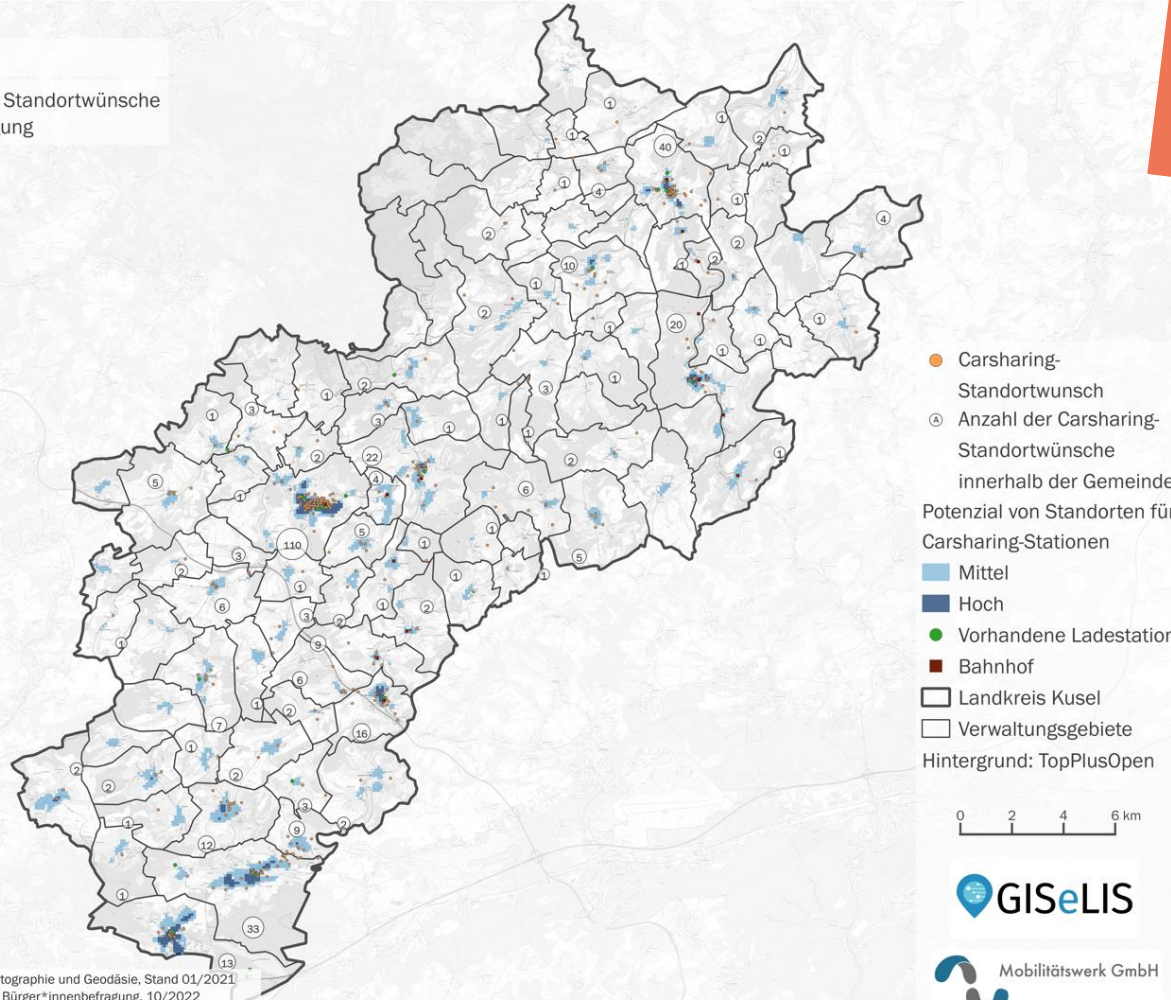

427 markierte Standorte von 250 Teilnehmern

→ Karte geplotet in A0

Administrative Grenzen: Bundesamt für Kartographie und Geodäsie, Stand 01/2021
Ergebnis basierend auf der Auswertung der Bürger*innenbefragung, 10/2022
Standortanalyse: Modellergebnisse basierend auf GISELIS
Ladeinfrastruktur: Bundesnetzagentur, Lemnet und GeoinfElectric, Stand 10/2022

Umsetzung
eines
Carsharing-
Systems

